

P1=P2=P8=P9=P10=P11=
=P14=P15=P16=P17=P18=
=P19=P21=P22=P26=P27=
=P28=P29=P30=P31=P33=
=P34=P35=P36=P40=P41=
=P42=P48=P51=P52=P53

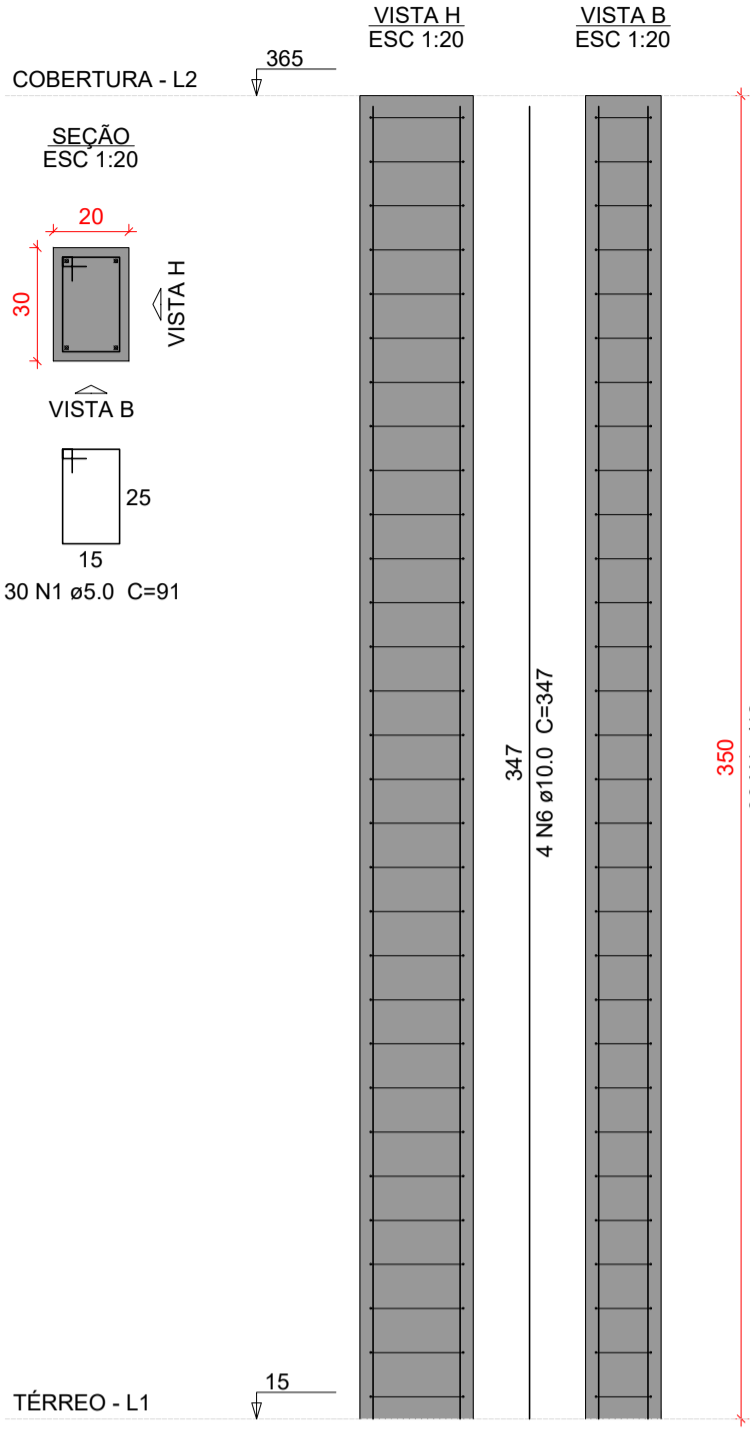

P4

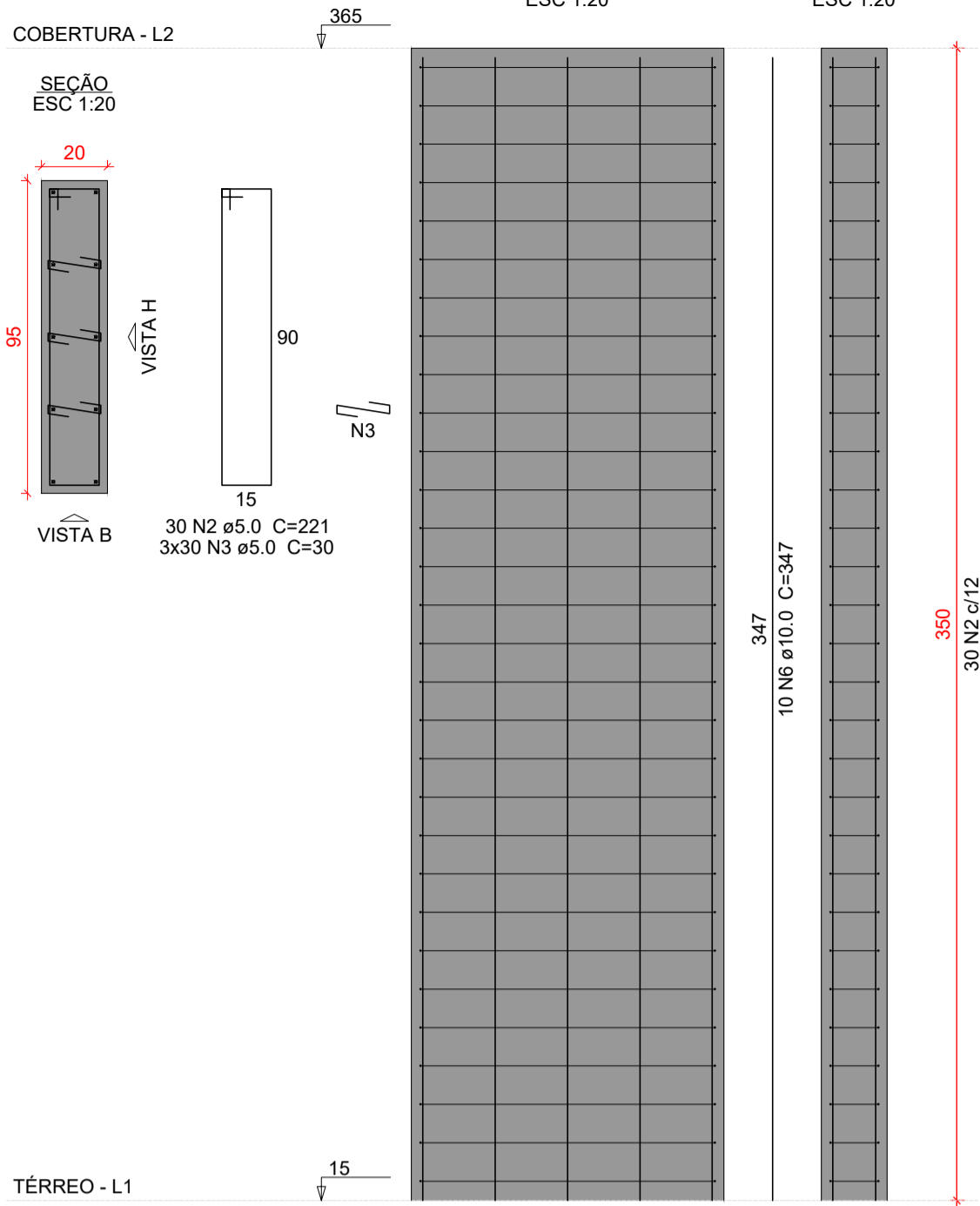

P13=P24=P25=P32

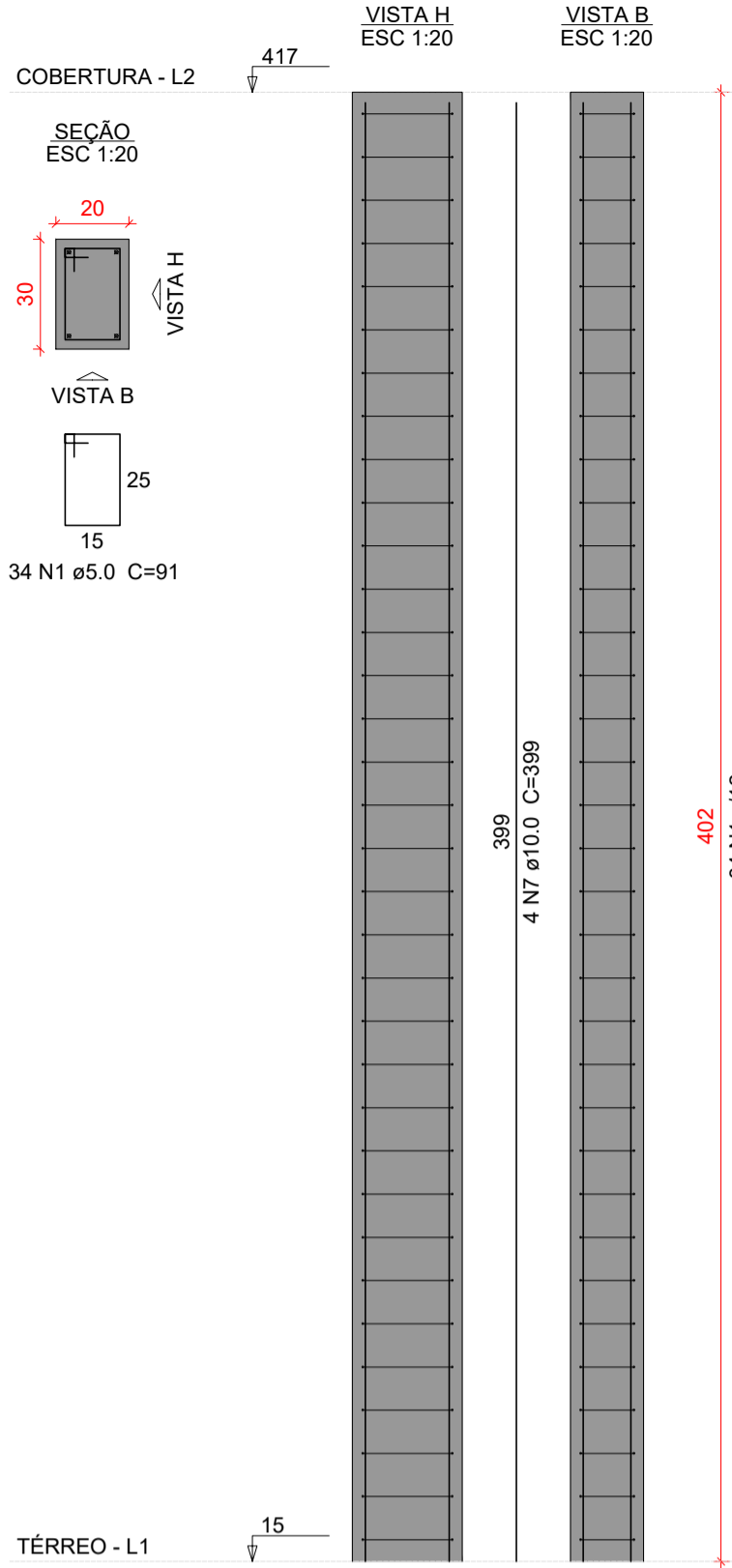

P37

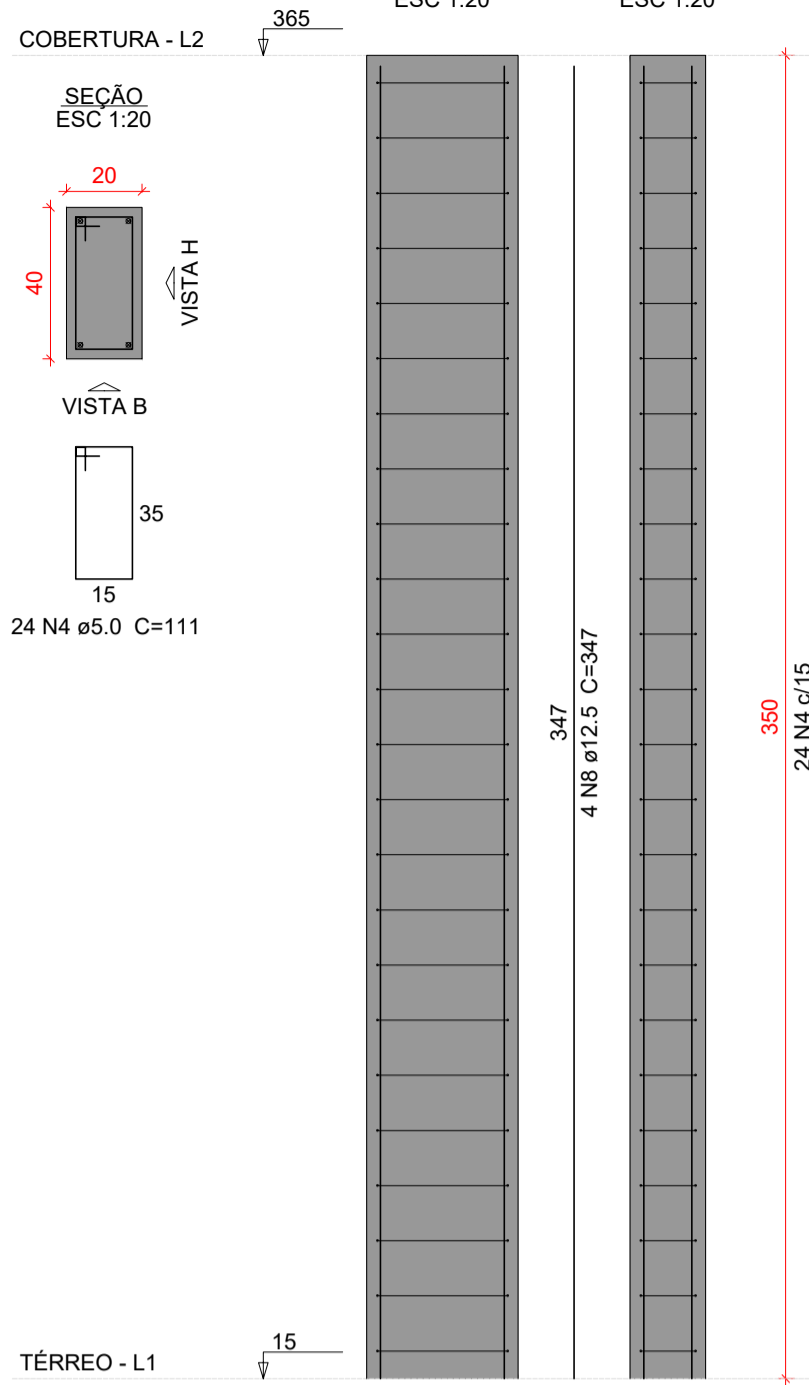

P43=P46

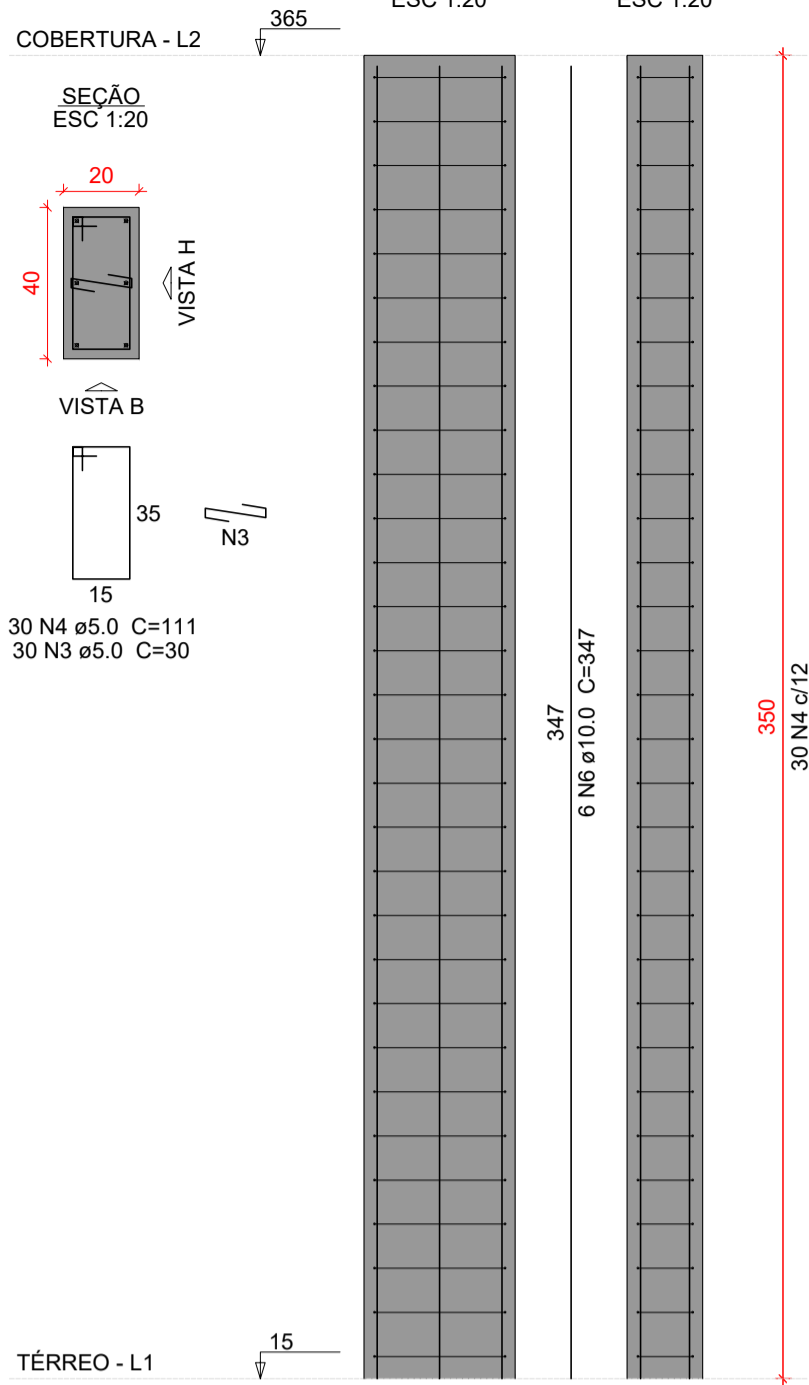

P44

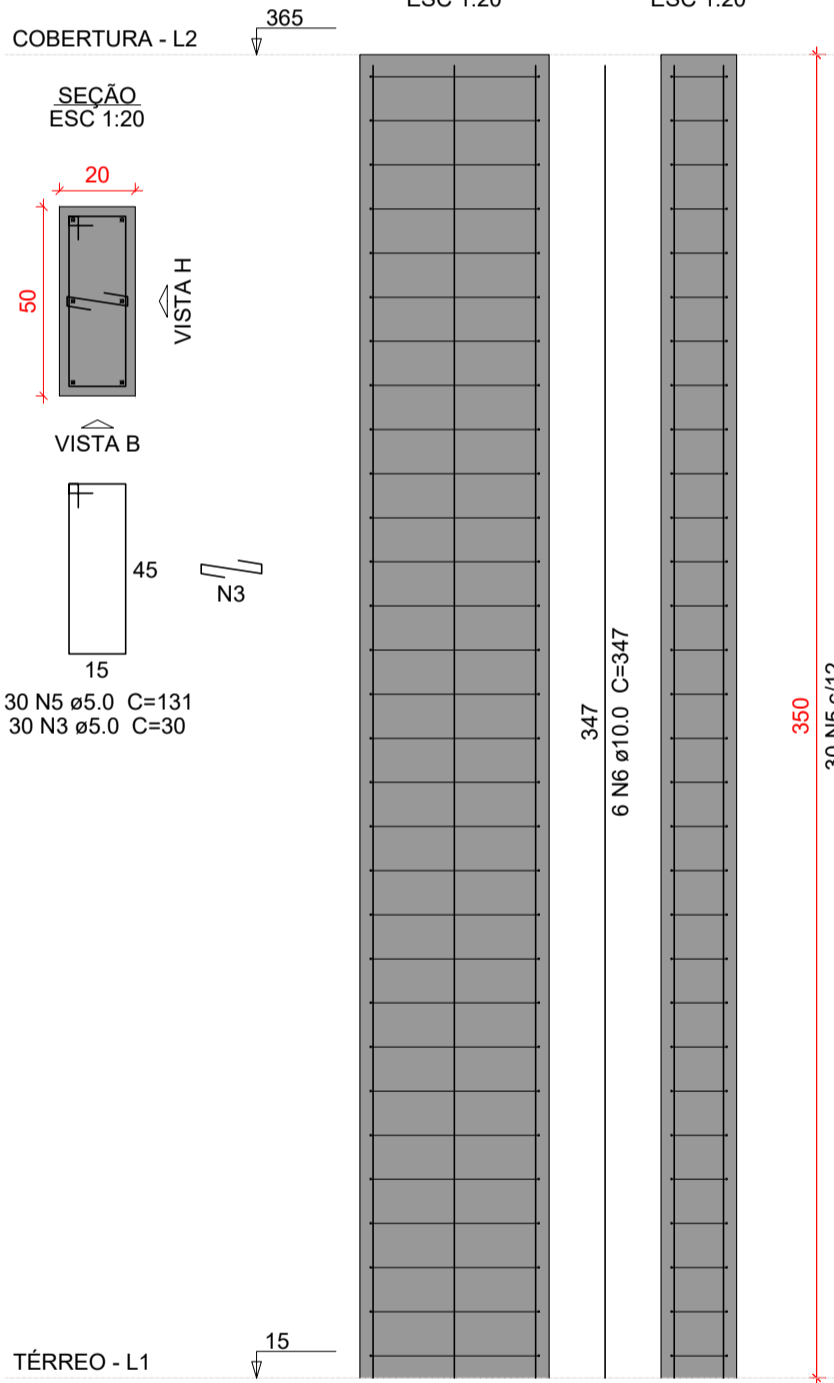

Relação do aço

31xP1 P37		P4 2xP43		4xP13 P44	
AÇO	N	DIAM (mm)	QUANT	C.UNIT (cm)	C.TOTAL (cm)
CA50	1	5.0	1066	91	97006
	2	5.0	30	221	6630
	3	5.0	180	30	5400
	4	5.0	84	111	9324
	5	5.0	30	131	3930
	6	10.0	152	347	52744
	7	10.0	16	399	6384
	8	12.5	4	347	1388

Resumo do aço

AÇO	DIAM (mm)	C.TOTAL (m)	PESO + 10 % (kg)
CA50	5.0	1222.9	207.3
	10.0	591.3	401
	12.5	13.9	14.7
PESO TOTAL (kg)			
CA50	623		

Volume de concreto (C-30) = 9.33 m³
Área de forma = 150.13 m²

Características do Projeto

- 1 – COBRIMENTO DAS ARMADURAS – PILARES E VIGAS: 2.5 cm
- 2 – COBRIMENTO DAS ARMADURAS – LAJES E ESCADAS: 2.5 cm
- 3 – COBRIMENTO DAS ARMADURAS – FUNDAÇÃO: 4.5 cm
- 4 – PREVER LASTRO DE CONCRETO MAGRO (5 cm) SOB AS ESTRUTURAS EM CONCRETO.

5 – OS VENTOS INCIDENTES NAS FACES X (90°) E Y (0°) ,
RESPECTIVAMENTE, NÃO OCORREM SIMULTANEAMENTE.

LEGENDA DA PLANTA DE LOCAÇÃO

- A ORIENTAÇÃO DOS EIXOS DOS PILARES
- 1 ORIENTAÇÃO DOS EIXOS DOS PILARES

NOTAS 3 : GERAIS

- 1 – Dimensões em Centímetros e Níveis em metros
- 2 – Conferir as disposição das armaduras antes da concretagem.
- 3 – A Responsabilidade pela fiscalização da obra é do Engº resp Técnico.
- 4 – Aconselhamos moldagem de corpos de prova para cada caminhão betoneira.
- 5 – Respeitar os prazos mínimos para retirada de formas e escoramentos.
- 6 – Evitar romper concreto após endurecido, com marreto e talhadeira.
- 7 – Toda e qualquer alteração no respectivo projeto, o Calculista deverá ser consultado e o mesmo deverá emitir seu parecer por escrito.



PROJETO ESTRUTURAL



PROJETO ESTRUTURAL		CONTRATADO: Kayo Henrique Moreira		CLIENTE: SECRETARIA DE ATENÇÃO ESPECIALIZADA A SAÚDE		48	
		Endereço: Rua: Brasília, nº 395 Bairro: Centro, Areado - MG		OBRA: MINISTÉRIO DA SAÚDE			
Contratado: CREA-MG : 199774/D		Email: engcivil.kayomoreira@gmail.com		ENDEREÇO OBRA: UNIDADE BÁSICA DE SAÚDE - PORTE II			Número Cliente: 01/2024
	VERIF	ENTREGA	REVISÃO	UNIDADE: (EXCETO INDICADO)		REFERÊNCIA: (1°DIEDRO)	
DATA	30/09/2024	30/09/2024	00	cm			
NOME				TÍTULO: DETALHAMENTO DOS PILARES EM CONCRETO ARMADO			
VISTO				NÍVEL: TERCER AO NÍVEL COBERTURA			
Classe Concreto-MPa: 30		ESCALA: INDICADAS EM PLANTA		DESENHO NÚMERO: 00001		MOD: EST	
						REVISÃO: 00	
						FOLHA: 48/50	